

Lenk- und Ruhezeiten



Lenk- und Ruhezeiten per GPRS-Datenübermittlung

Ihre Disponenten sehen mit einem Blick alle aktuellen Lenk-, Arbeits- und Ruhezeiten aller Mitarbeiter/Fahrer.

Ideal für:

- Speditionen und Kurierdienste

Was leistet das Lenk- und Ruhezeitenmodul für Sie?

Das mobileObjects-Modul zur Lenk- und Ruhezeitenüberwachung hilft jedem Disponenten bei seiner täglichen Tourenplanung. Aktuelle Lenk- oder Arbeitszeiten der Fahrer werden regelmäßig online aus den Fahrzeugen in die Firmenzentrale übermittelt.

Durch einfaches Auswählen von Statusmeldungen im Fahrzeug (wie z. B. Beladung oder Pause) erkennt das Programm alle wichtigen Parameter, wertet diese auf Basis der geltenden Lenk- und Ruhezeitenverordnung aus und stellt sie in verschiedenen Ansichten und Auswertungen dar. Überschreitet ein Fahrer die Lenkzeit, wird diese dem Disponenten angezeigt. Der Disponent sieht auf einen Blick die zeitliche Situation der Fahrer. Durch aktives Handeln kann der Disponent zur Einhaltung der Lenk- und Ruhezeitenverordnung beitragen. Alle Daten werden 3 Monate im mobileFleetManager gespeichert und dokumentiert.

Die Auswertung der Lenk- und Ruhezeiten basiert allein auf den Daten aus dem Automatikmodus, welcher über die GPS-Positionen bzw. über Stand- und Fahrsituationen ermittelt wird. Diese Daten haben, im Gegensatz zu den Daten des digitalen Tachos, eine rein informelle Bedeutung. Sie dienen allein dem Disponenten als Hilfestellung bei seiner täglichen Arbeit. In Verbindung mit dem TeleDrive® 3116 oder Fleet PC und einem Verbindungskabel zum digitalen Tachographen werden die entsprechenden Daten (wie z. B. Lenkzeit, Lenkzeitunterbrechung etc.) abgegriffen und online zum mobileFleetManager übertragen.

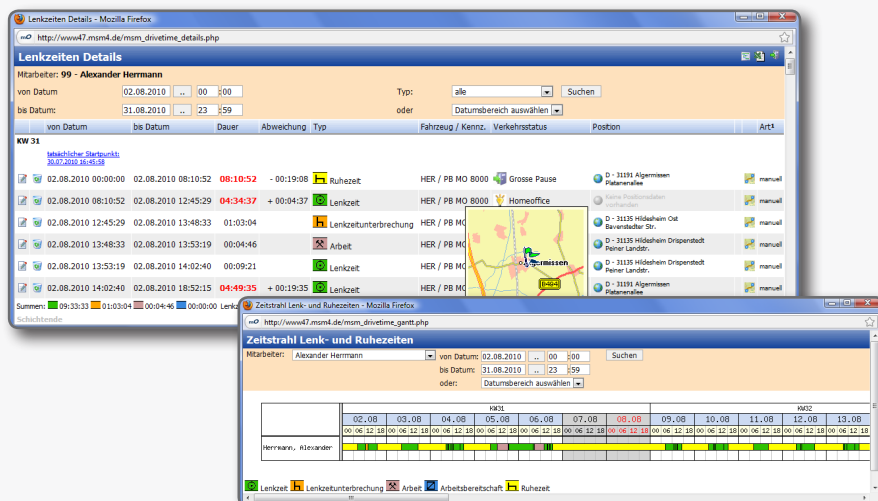

Die wichtigsten Leistungen im Detail:

- Anzeige der Tages- und Wochenrestlenkzeit
- Farbliche Darstellung zurückliegender Tätigkeiten aller Fahrer (z. B. Lenkzeit, Arbeits- und Ruhezeit)
- Anzeige, Analyse und grafische Darstellung der Lenk- und Ruhezeiten aller Mitarbeiter/Fahrer
- Anzeige der summierten Zeiten (Ruhe- und Lenkzeit) für die aktuelle Woche, Doppelwoche oder den aktuellen Monat
- Anzeige weiterer Daten wie Restlenkzeit für den aktuellen Tag, letzten Schichtbeginn oder die durchschnittliche Lenkzeit im Monat

Technische Voraussetzungen

- PC-Arbeitsplatz mit Internetzugang
- mobileFleetManager
- Pocket PC mit Microsoft Betriebssystem oder Fahrzeugbordcomputer (wie u. a. TeleDrive®3116 oder Fleet PC)
- GPRS-Datentarif

mo
mobileObjects AG

Software für die mobilen Einheiten Ihres Unternehmens

mobileObjects AG

Westerbachstr. 28

D-61476 Kronberg

Mail: info@mobileobjects.de

Web: www.mobileobjects.de

Fon: +49 (0) 6173 9979-0

Fax: +49 (0) 6173 9979-20

mobileObjects AG

Lindberghring 2-4

D-33142 Büren

Mail: info@mobileobjects.de

Web: www.mobileobjects.de

Fon: +49 (0) 2955 74723-0

Fax: +49 (0) 2955 74723-20

mobileObjects GmbH

Blegistr.1

CH-6343 Rotkreuz

Mail: info@mobileobjects.ch

Web: www.mobileobjects.ch

Fon: +41 (0) 41 790 76 65

Fax: +41 (0) 41 790 76 62

Kompetent und vor Ort: Ihr mobileObjects-Partner

Alle Angaben sind unverbindlich und stellen keine jederzeit aktuelle und verbindliche Leistungsbeschreibung dar. Alle abgebildeten Zeichen, Logos sowie die erwähnten Produktbezeichnungen und Firmennamen sind Marken, eingetragene Marken oder Eigentum der jeweiligen Eigentümer. Dieser Prospekt dient rein zu Informationszwecken. Irrtümer und Änderungen sind vorbehalten. Die Gewährleistung beträgt 12 Monate gemäß unseren AGB.